

disegnatore  
controllo  
numero copie

studio tecnico

scala  
1:100  
data  
aggiornato

denominazione  
PROGETTO DI SOPPALCO  
AL NEGOZIO SITO IN MILANO  
VIA MAROCCO N° 14

protocollo  
01  
sostituisce  
sostituito da  
copia per

PROPRIETA' VIZZOTTO CARLA

IL PROGETTISTA GEOM. CATAMEO HATTEO

STRALCIO DI PLANIMETRIA GENERALE SCALA 1:1000

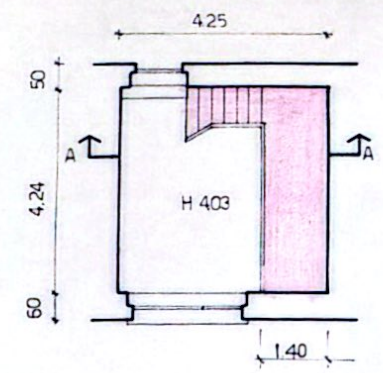

SUP. LOC.:  $4,24 \times 4,25 = \text{mq } 18,02 \times \frac{1}{3} = 6,006$

SUP. SOPP.:  $1,40 \times 4,24 = \text{mq } 5,94 < 6,006$

SEZ A A

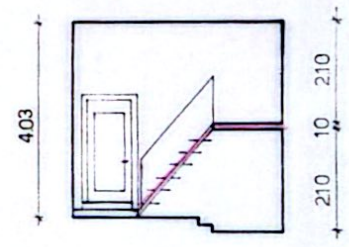

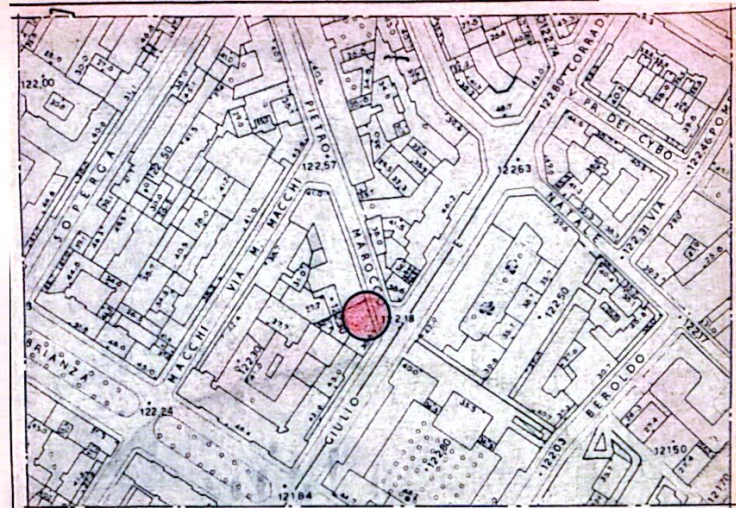

PLANIMETRIA SCALA 1:2000

**PROGETTO PER MODIFICHE INTERNE NEL NEGOZIO**

**N VIA MAROCCO, 3 ART. 26 LEGGE 471 28.2.1985**

**ZONA OMOGENEA B1 - DESTINAZIONE FUNZIONALE R**

19 NOV. 1990

Prot. 2257 c.2 10 27/11/1990

PROPRIETARIO <i>Roma Lual</i>	DIRETTORE DEI LAVORI	CONSTRUTTORE
PROGETTISTA 	COMMITTENTE <i>Carla Viggotto</i>	CODICE NS. 249/90
SCALA 1:400	TAVOLA	
DATA 11/90		

**PIANTA PIANO TERRA - STATO DI FATTO H=410**

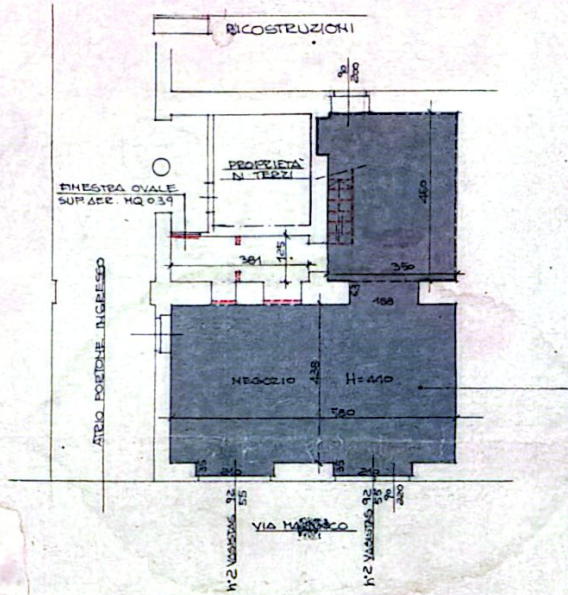

**PIANTA PIANO TERRA - PROGETTO H=410**

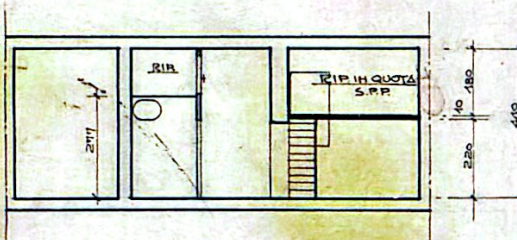
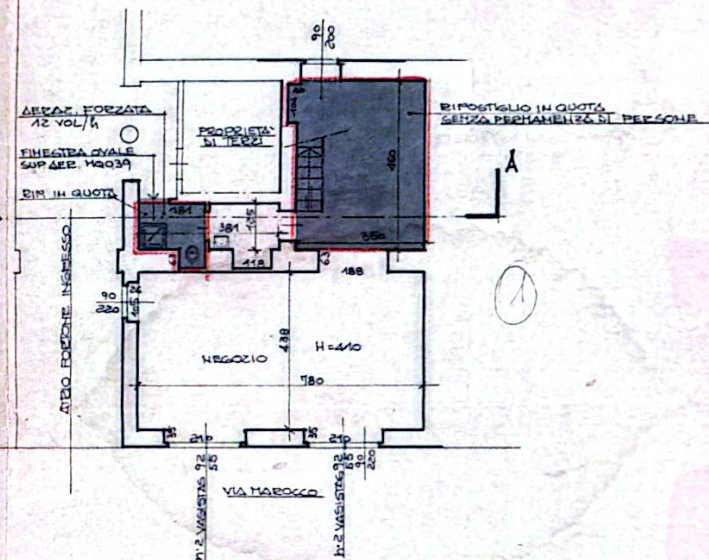

**SEZIONE A-A**

**SUPERFICIE DEL VANO:**  
 $MQ (210 \times 035) \times 2 + (1780 \times 438) + (105 \times 026) + (188 \times 063) + (350 \times 460) + (040 \times 104) = MQ 53,61$

**SUPERFICIE DEL RIPOSTIGLIO IN QUOTA:**  
 $MQ (350 \times 460) + (040 \times 104) = MQ 16,52$

$$\frac{53,61}{3} = 17,87 MQ > 16,52 MQ$$