

MODULARIO
P. - Col. 8 7. - 315



MINISTERO DELLE FINANZE
DIREZIONE GENERALE DEL CATASTO E DEI SERVIZI TECNICI ERARIALI

161738

Op. B (Nuovo Catasto Edilizio Urbano)

Lire
20

NUOVO CATASTO EDILIZIO URBANO

(R. DECRETO-LEGGE 13 APRILE 1939, N. 639)

Planimetria dell'immobile situato nel Comune di MILANO Via PADOVA 158

Ditta Bianchi Giosafetta - Piana Angela

Allegata alla dichiarazione presentata all'Ufficio Tecnico Erariale di MILANO

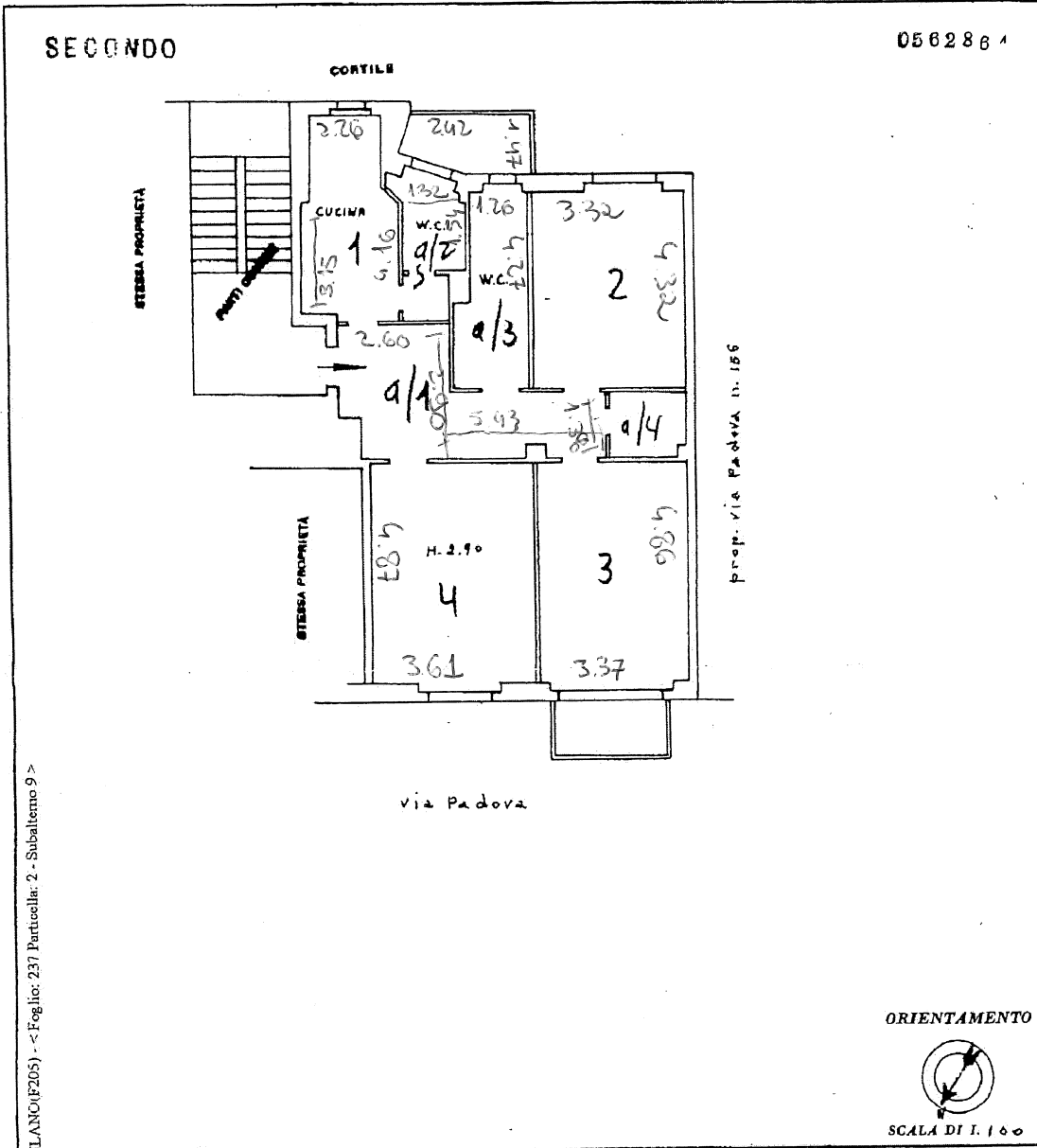

2 - Subalterno 9 - Comune di MILANO (F205) - Foglio: 237 Particella: 2 -

SPAZIO RISERVATO PER LE ANNOTAZIONI D'UFFICIO

ATA

ROT. N°

Situazione al 06/10/2010

Formazione al 06/10/2010

Formato di acq.: A3(297x406) - Fatt. di scala: 1:1

Compilata dal **GEOM. GERARDO PORTULANO**
(Titolo, nome e cognome del tecnico)

Iscritto all'Albo dei **GEOMETRI**
della Provincia di **MILANO**

DATA **30 NOV. 1962**

Firma: *[Signature]*

CAPUSIO 2° piano